تاکید ضرغامی بر اظهارنظر میراث‌داران و مکاریک به گفت‌وگو برای حل و فصل اختلافات

عزت‌الله ضرغامی، وزیر میراث فرهنگی در حاشیه جلسه هیئت دولت در خصوص پروژه پارک قیطریه تصریح کرد: نامه اداره میراث فرهنگی تهران به شهرداری تهران، موضع وزارتخانه است و سخنگوی وزارت خانه بر اهمیت و ضرورت احترام به مصونیت و تضمین امنیت و ایمنی اماکن و نمایندگی‌های دیپلماتیک و کنسولی تاکید کرده است.

ناصر کنعانی با تأکید بر اهمیت و ضرورت احترام به مصونیت و تضمین امنیت و ایمنی اماکن و نمایندگی‌های دیپلماتیک و کنسولی؛ اخبار منتشره در مورد تعرض صورت گرفته نسبت به سفارت مکزیک در کیتو را تکرار کننده دانست.

پروژه پارک قیطریه باید با هماهنگی کارشناس میراث فرهنگی جلو رود. وی افزود: در باره ساخت مسجد در پارک از سال‌های قبل مواضعی داشته‌ایم که در صفحه اینستاگرام خود منتشر کرده‌ایم.

اما این نظر شخصی من است و به عنوان عضو دولت بحث ما شخصی نیست. ما وظایف خود را براساس دستورالعمل‌های وزارت میراث فرهنگی انجام خواهیم داد.

خبر

انتقام قطعی خارج از پازل صهیونیست‌ها انجام می‌شود

رئیس مرکز مطالعات اطلاعات و امنیت دانشگاه امام حسین(ع) با بیان اینکه جریان مقابله با مقاومت در حال انجام حرکاتی است تا جمهوری اسلامی در پازل آنها عمل کند، گفت:

خوشبختانه با هوشمندی که در تصمیم‌گیری‌ها وجود دارد تا به این لحظه از انجام اقدامات احساسی پرهیز شده و لذا از این به بعد هم نباید دست به واکنش‌های احساسی زد و می‌توان خارج از پازل دشمن اقدامات مؤثر بیشتری را علیه رژیم صهیونیستی پیش برد.

سردار حسن رستگارپناه، رئیس مرکز مطالعات اطلاعات و امنیت دانشگاه امام حسین(ع) در گفت‌وگو با ایکنا، درباره واکنش احتمالی جمهوری اسلامی ایران به حمله تروریستی و جنایتکارانه رژیم صهیونیستی به کنسولگری کشورمان در دمشق اظهار کرد:

جریانات مقابله با مقاومت در حال انجام حرکاتی است تا جمهوری اسلامی ایران را در پازل خودشان قرار دهند تا نظام در این پازل عمل کند ولی خوشبختانه با هوشمندی که در تصمیم‌گیری‌ها وجود دارد تا به این لحظه از انجام اقدامات احساسی پرهیز شده و لذا از این به بعد هم نباید دست به واکنش‌های احساسی زد.

وی با بیان اینکه جنایت اخیر رژیم صهیونیستی را بی‌پاسخ نخواهیم گذاشت، گفت: شیوه پاسخگویی ما به گونه‌ای است که در زمان و مکان مناسب پاسخ داده خواهد شد.

قطعاً ضربه‌ای که امروزه رژیم اشغالگر قدس در اراضی اشغالی متحمل می‌شود خارج از برنامه تنظیم‌شده برای نابودی آنها نخواهد بود.

ظرفیت بالای جبهه مقاومت

رئیس مرکز مطالعات اطلاعات و امنیت دانشگاه امام حسین(ع) ادامه داد: خوشبختانه جبهه مقاومت جبهه‌ای با ظرفیت بالاست که از حوزه عراق گرفته تا یمن و لبنان و سوریه امکان آسیب وارد کردن به ظرفیت‌های موجود صهیونیست‌ها را دارند.

به لطف خدا روزانه شاهد انجام حرکت‌های مؤثری از جانب جبهه مقاومت بر علیه رژیم صهیونیستی هستیم. به عنوان مثال هدف قرار دادن بندر ایلات در تصور صهیونیست‌ها و آمریکایی‌ها نبود ولی جبهه مقاومت این بندر را هدف قرار داد و موجب غافلگیری رژیم صهیونیستی شد.

سردار رستگارپناه با بیان اینکه ضربات جبهه مقاومت تا به این جای کار هوشمندانه و با دقت بوده و از این بعد هم چنین خواهد بود، گفت: بی‌پروایی و وحشی‌گری رژیم صهیونیستی در حمله به مستشاران و کنسولگری کشورمان در دمشق بی‌پاسخ نخواهد ماند و در زمان و مکان مناسب پاسخی قاطع به این جنایت‌ها داده خواهد شد.

وی ادامه داد: ما نباید صرفاً فکر کنیم اقدام نظامی فقط با پهپاد و موشک پاسخ داده خواهد شد بلکه امروزه فرآیندی که دنبال می‌شود در مرحله نخست آگاه‌سازی و به‌روز شدن ملت‌های مسلمان است؛ برای نمونه در طی روزهای اخیر شاهد هستیم سفارت اسرائیل غاصب در اردن به محاصره اردنی‌ها درآمده و براساس اطلاعات به دست آمده صهیونیست‌ها سفارتخانه‌های خود را در کشورهای اسلامی تخلیه کرده‌اند.

مرحله دوم افزایش آگاهی افکار عمومی دیگر کشورهای جهان به ویژه کشورهای اروپایی است که در همین راستا دامنه اعتراضات مردم اروپا به جنایات صهیونیست‌ها بیشتر از قبل شده است.

رئیس مرکز مطالعات اطلاعات و امنیت دانشگاه امام حسین(ع) با بیان اینکه چهره کریه و کودک‌کش رژیم صهیونیستی بر همگان آشکار شده است، گفت: همه اینها نتیجه و دستاورد مقاومت مردم غزه است و خداوند هم با اراده خود چهره پشتیبانی‌کنندگان رژیم صهیونیستی را آشکار کرده است. رژیم صهیونیستی در آستانه فروپاشی و سقوط است و فقط با انجام چنین جنایت‌هایی می‌خواهد سقوط و فروپاشی خود را به تأخیر اندازد.

ضرورت انجام اقدامات مؤثر خارج از پازل دشمن

سردار رستگارپناه تأکید کرد:

از آغاز طوفان الاقصی تا به امروز رژیم صهیونیستی به شدت تلاش کرده تا مستقیم با اسرائیل غاصب وارد جنگ شویم ولی با توجه به ظرفیت‌هایی که ایجاد شده ضرورتی به ورود مستقیم به جنگ با رژیم صهیونیستی نیست

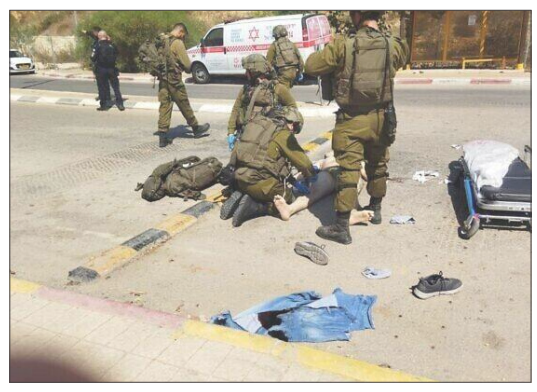

البته آنچه که ما دنبال می‌کنیم دفاع از مظلوم و برملا کردن چهره ظالم است و همچنین براساس دیپلماسی فعال می‌توان خارج از پازل دشمن اقدامات مؤثر بیشتری را علیه رژیم صهیونیستی پیش برد.

وی با بیان اینکه جمهوری اسلامی ایران به هیچ‌وجه وارد عرصه نبرد مستقیم با صهیونیست‌ها نخواهد شد، گفت: امکاناتی که در اختیار محور مقاومت است و خداوند به ما اعطا کرده خود پاسخگوی جنایت‌های رژیم صهیونیستی خواهد بود و به هر حال باخت ازآن صهیونیست‌هاست.

خبر

احمدتوکلی:

سکوت دستگاه قضا در پرونده آقای صدیقی، اعتماد عمومی را خدشه دار می کند

احمد توکلی رئیس هیات مدیره دیده بان شفافیت و عدالت طی نامه ای به رئیس قوه قضائیه خواستار ورود مدعی العموم به موضوع پرونده حوزه علمیه امام خمینی(ره) و شخص آقای صدیقی به عنوان متولی و منتقل کننده بخشی از املاک حوزه علمیه به موسسه "پیروان اندیشه های قائم" شد.

به گزارش الف متن نامه به شرح زیر است:

يَا أَيُّهَا الَّذِينَ آمَنُوا كُونُوا قَوَّامِينَ لِلَّهِ شُهَدَاءَ بِالْقِسْطِ ۖ وَلَا يَجْرِمَنَّكُمْ شَنَآنُ قَوْمٍ عَلَىٰ أَلَّا تَعْدِلُوا ۚ اعْدِلُوا هُوَ أَقْرَبُ لِلتَّقْوَىٰ ۖ وَاتَّقُوا اللَّهَ ۚ إِنَّ اللَّهَ خَبِيرٌ بِمَا تَعْمَلُونَ (مائده/۸)

ای کسانی که ایمان آورده‌اید! همواره برای خدا قیام کنید، و از روی عدالت، گواهی دهید! دشمنی با جمعیّتی، شما را به بیدادگری نکشاند! دادگر باشید که داد به تقوا نزدیک‌تر است! و از خدا پروا کنید، که از آنچه انجام می‌دهید، با خبر است!

برادر ارجمند جناب آقای محسنی اژه ای

رئیس محترم قوه قضائیه

سلام‌علیکم

نزدیک به یک ماه است که خبری با عنوان «زمین خواری ۱۰۰۰ میلیاردی آیت الله صدیقی و پسران» و عناوین مشابه در رسانه ها و جراید، افکار عمومی جامعه را به شدت جریحه دار کرده است ، ماهیت این خبر، به علاوه اظهارات مسئولان حوزه علمیه امام خمینی(ره) و شخص آقای صدیقی به عنوان متولی و منتقل کننده بخشی از املاک حوزه علمیه به موسسه ای کاملا تجاری، کاملا خصوصی و تقریبا خانوادگی تحت عنوان «پیروان اندیشه های قائم»، دلالت صریح بر وقوع برخی جرایم واجد ماهیت عمومی دارد که ورود مدعی العموم به موضوع و رسیدگی به آن را اقتضا دارد. اما متاسفانه در این مدت، سکوت نامیمون و غیر قابل باوری را از مقامات قضایی و به طور خاص دادستانی شاهد هستیم که اعتماد عمومی به دستگاه قضایی و نظام اسلامی را به شدت خدشه دار می کند.

این در حالی است که قوه قضائیه اخیراً در اقدامی مبارک و قابل تقدیر، در رسیدگی به پرونده فرزندان معاون اول مستعفی قوه قضائیه نشان داد که در مواجهه با جرایم و مفاسد، رسیدگی قضایی عادلانه را حتی در مورد وابستگان و صاحب منصبان دستگاه قضایی به اجرا می گذارد.

بر این اساس، از جناب عالی به عنوان رئیس قوه قضائیه تقاضا داریم ضمن مطالبه جدی از دادستانی برای انجام وظیفه قانونی خود در خصوص رسیدگی به ابعاد مختلف کیفری و حقوقی پرونده زمین واگذارشده از حوزه علمیه امام خمینی(ره)، دستور فرمایید اقدامات قانونی انجام گرفته به اطلاع افکار عمومی رسانده شود تا عزم جدی قوه قضائیه در مبارزه قاطع با فساد و عدم تبعیض در برخورد با جرم و مجرم را محکم تر نشان دهد.

با احترام

احمدتوکلی

رئیس هیئت مدیره سازمان مردم نهاد

دیده بان شفافیت و عدالت

خبر

الگوی مسکن مولّد بستری برای مشارکت مردم در تولید

نماینده کرج با بیان اینکه برای مشارکت مردم در شبکه تولید و توزیع، باید به سمت الگوی مسکن مولّد و معیشت‌محور برویم، گفت: در الگوی مسکن معیشت محور، به دلیل متراژ متناسب، امکان تولید و اشتغال، برای خانواده میسر و انگیزه برای مهاجرت معکوس فراهم می‌شود.

مهدی عسگری رئیس کارگروه احیاء اراضی برنامه هفتم در گفت‌وگو با خبرنگار پارلمانی خبرگزاری تسنیم، با اشاره به نام گذاری سال به نام (جهش تولید با مشارکت مردم) گفت: یکی از بسترهای مهم برای تحقق مشارکت مردم در اقتصاد، اصلاح الگوی ساخت شهر و مسکن است.

وی در همین راستا افزود: بلندمرتبه‌سازی و متراکم‌سازی جمعیت در الگوی شهر مصرفی، در جهت اقتصاد سرمایه‌داری کار می‌کند نه اقتصاد_ مردمی.

رئیس کارگروه احیاء اراضی برنامه هفتم با بیان اینکه برای مشارکت مردم در شبکه تولید و توزیع، باید به سمت الگوی مسکن مولّد و به تعبیری مسکن معیشت‌محور، خانه‌ی حیاط‌دار و شهرهای محله‌محور برویم، گفت: در الگوی مسکن معیشت محور، به دلیل متراژ متناسب، امکان تولید و اشتغال، برای خانواده میسر و انگیزه برای مهاجرت معکوس از شهرهای بزرگ به شهرهای کوچک و روستاها و توزیع متوازن جمعیت فراهم می‌شود.

عسگری تصریح کرد: با توجه به ظرفیت سرزمینی ما، این الگوی ساخت شهر و مسکن، در این شرایط دشوار اقتصادی، یک فرصت ارزشمند برای تحول اقتصادی به شمار می‌رود، لذا می‌توان با تأمین و توزیع عادلانه زمین و تسهیلات، علاوه بر مردمی‌سازی و رونق تولیدِ مسکن و صنایع وابسته، در زمینه تولید نیازهای ضروری در حوزه کشاورزی، باغداری و دامداری و نیز در حوزه صنایع دستی و حتی صنایع به‌روز و هایتک نیز ظرفیت مشارکت عموم فراهم شده و به رونق کسب وکارهای خرد مردمی دربرابر تمرکز ثروت در دست طبقه سرمایه‌دار منجر شود.

نماینده کرج در مجلس اظهار کرد:امیدواریم باتوجه به مصوبه افزایش ۳۳۰ هزارهکتار به ظرفیت سکونتگاهی کشور در برنامه هفتم و اهتمام به شعار مردمی‌سازی تولید، شاهد تحول جدی در الگوی ساخت شهر مولّد و مسکن معیشت‌محور برای هموطنان باشیم.

انتشارات شروع

چاپ کتاب های شما از یک نسخه تا صد هزار نسخه

صفحه آرایی و طراحی کتاب، مجله و نشریات، بروشور و ... پذیرفته می شود

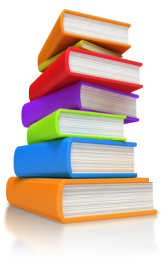

۰۹۳۹۱۸۹۹۸۷۱

اعلام وصول بخش دوم لایحه بودجه ۱۴۰۳

در جلسه علنی روز گذشته مجلس شورای اسلامی، بخش دوم لایحه بودجه سال ۱۴۰۳ کل کشور اعلام وصول شد.به گزارش خبرنگار پارلمانی خبرگزاری تسنیم، در جلسه علنی روز گذشته (یکشنبه ۱۹ فروردین ماه) مجلس شورای اسلامی، بخش دوم لایحه بودجه سال ۱۴۰۳ کل کشور از سوی هیئت رئیسه اعلام وصول شد.بنابراین گزارش، بر اساس اصلاحات انجام شده در ماده ۱۸۲ آیین‌نامه داخلی، بررسی لایحه بودجه در مجلس شورای اسلامی تغییر کرده است و ابتدا بخش اول لایحه بودجه شامل ماده واحده مشتمل بر احکام مورد نیاز برای اجرای بودجه کل کشور، سقف منابع بودجه عمومی دولت به تفکیک درآمدها و واگذاری دارایی‌های سرمایه‌ای و مالی و اجزای اصلی آن‌ها، ترازهای عملیاتی، سرمایه‌ای و مالی بودجه عمومی دولت و فروش برآورد منابع و مصارف بودجه در مجلس بررسی می‌شود که این بخش در مجلس شورای اسلامی مورد بررسی قرار گرفت و برای اجرا ابلاغ شد.

کوثری:

۱۵۶ روز است که مردم غزه بی‌رحمانه بمباران و قتل عام می‌شوند

نماینده تهران در مجلس شورای اسلامی گفت: جنایتکاران دروغگو، استکبار جهانی و صهیونیسم به مدت ۱۵۶ روز است که مردم مظلوم فلسطین به ویژه غزه را به صورت بی‌رحمانه بمباران و قتل عام می‌کنند.به گزارش ایسنا، اسماعیل کوثری در جلسه علنی روز گذشته با قدردانی از مردم برای حضور در انتخابات، در تذکری به بانک مرکزی گفت: افزایش ارز گردشگران و مسافران خارج از کشور از ۵۰۰ دلار به هزار دلار بر چه اساسی بوده است؟ این پول به اسم گردشگر به دلال‌ها داده شده و آنها در این بازار بی در و پیکر به اسم مسافرت چندین میلیون تومان به دست آوردند. لازم است هر چه سریعتر به این موضوع رسیدگی شود.وی در تذکر دیگری گفت: جنایتکاران دروغگو، استکبار جهانی و صهیونیسم به مدت ۱۵۶ روز است که مردم مظلوم فلسطین به ویژه غزه را به صورت بی‌رحمانه بمباران و قتل عام می‌کنند.

جلسه مشترک مجلس و دولت درباره افزایش قیمت دلار و طلا

رئیس مجلس در جلسه علنی روز گذشته از برگزاری جلسه مشترک مجلس و دولت درباره افزایش قیمت دلار و طلا خبر داد.حسینعلی حاجی دلیگانی نماینده شاهین‌شهر در مجلس شورای اسلامی در جلسه علنی امروز مجلس شورای اسلامی در تذکری با اشاره به افزایش قیمت دلار، گفت: افزایش قیمت ارز و سکه و طلا در کشور زندگی مردم را تحت‌الشعاع قرار داده و وضعیت به گونه‌ای شده که ترمز قیمت‌ها در سایر اقلام نیز بریده شده است.

وی با بیان اینکه سئوال مردم این است که چرا بلافاصله پس از برگزاری انتخابات مجلس دوازدهم این اتفاقات رخ داده است، گفت: لذا انتظار می‌رود حداقل مجلس شورای اسلامی جلسه‌ای با حضور رئیس بانک مرکزی و سایر مسئولان مربوطه برگزار کند.

خبر

قالیباف: ملت ایران رژیم صهیونیستی را مجازات خواهد کرد

رئیس مجلس شورای اسلامی ضمن محکومیت شدید حمله تروریستی و متجاوزانه رژیم صهیونیستی به کنسولگری ایران در دمشق گفت: ملت ایران در پی این جنایت، رژیم صهیونیستی را مجازات خواهد کرد و این مجازات درس‌آموز و سخت خواهد بود و زوال رژیم صهیونیستی را سرعت می‌بخشد.

محمدباقر قالیباف رئیس مجلس شورای اسلامی صبح یکشنبه ۱۹ فروردین ۱۴۰۳ در نطق پیش از دستور خود در نخستین جلسه علنی مجلس شورای اسلامی در سال جدید، فرارسیدن سال نو را به مردم تبریک گفت و اظهار کرد: تلاش اصلی مسئولان در سال جاری هم در حوزه تقنین و هم در حوزه اجرا متمرکز بر شعار سال یعنی «جهش تولید با مشارکت مردم» خواهد بود؛ مشارکت مردم منوط به عبور کردن از تصدی گری، انحصار، خود محوری در عرصه‌های اقتصادی و رفع موانع مشارکت مردم است.

وی در ادامه به اشاره به حمله تروریستی و متجاوزانه رژیم صهیونیستی به کنسولگری ایران در دمشق گفت: شهادت سرداران سربلند و شجاع اسلام و یاران مخلص ایشان شهید سرلشکر پاسدار محمدرضا زاهدی و حاج رحیمی و دیگر دوستان شهیدان را به ملت شریف و مومن ایران اسلامی و خانواده‌های ارزشمند آنان و تمام سبزپوشان مجاهد سپاه پاسداران تبریک و تسلیت می‌گویم. دشمن غاصب صهیونیستی با هدف قراردادن کنسولگری کشورمان در سوریه بار دیگر به جهانیان ثابت کرد که در جنایتگری هیچ حد و مرزی نمی‌شناسد و آن‌قدر در جهان بی آبرو و منفور است که آشکارا تمامی قوانین بین‌المللی را زیر پا می‌گذارد.

رئیس مجلس با بیان اینکه «رژیم صهیونیستی هرچه بیشتر جنایت می‌کند برخلاف خواست خود ضعیف‌تر می‌شود و مقاومت علیه خود را مصمم‌تر و با انگیزه‌تر می‌سازد»، عنوان کرد: دوران قلدری و معرکه گیری صهیونیست‌ها با پشتیبانی آمریکا در این منطقه به پایان رسیده است و این اقدامات آنها نشان می‌دهد که بوی زوال و نابودی بعد از عملیات ۷ اکتبر به مشام آنها رسیده است. ملت ایران در پی این جنایت، رژیم صهیونیستی را مجازات خواهند کرد و این مجازات درس آموز و سخت خواهد بود و زوال رژیم صهیونیستی را سرعت می‌بخشد.

قالیباف در ادامه با اشاره به برگزاری مراسم روز جهانی قدس گفت: حضور باشکوه مردم شریف ایران در راهپیمایی روز قدس مایه دلگرمی تمامی باورمندان به آرمان فلسطین و عدالت جویان در سراسر جهان بود. جمهوری اسلامی ایران به پشتوانه ملت ایران همواره پشتیبان مظلومان جهان و در راس آنان ملت مقاوم فلسطین خواهد بود و در کنار تمامی مسلمانان آرمان آزادی قدس شریف را به فضل خدا محقق خواهد ساخت.

وی همچنین به حادثه تروریستی حمله به مقرهای نظامی و انتظامی در دو شهرستان چابهار و راسک اشاره و اظهار کرد: جنایت مزدوران در حمله تروریستی به مقرهای انتظامی راسک و چابهار و به شهادت رساندن تعدادی از مدافعان امنیت را به شدت محکوم می‌کنم و به خانواده‌های شهدای این حادثه و ملت شریف ایران تبریک و تسلیت عرض می‌کنم. از برخورد قاطع و شجاعانه نیروهای نظامی و انتظامی در حذف تروریست‌ها تشکر می‌کنم؛ ان‌شاءالله همه نهادهای امنیتی و نیروهای مسلح مجازات عاملان و آمران این حادثه را با دقت و سرعت پیگیری خواهند کرد.

رئیس قوه مقننه در پایان از حضور مومنانه مردم در مراسم شب‌های قدر تقدیر کرد و گفت: ضروری می‌دانم به حضور مومنانه مردم سراسر کشور در مراسم احیای شب‌های قدر و یک ماه روزه داری و بهره‌مندی از فرصت‌های ماه مبارک رمضان اشاره کنم. ایمان و اخلاص مردم ایران در همه سال‌ها باعث نزول برکات الهی و عبور از بحران‌ها و مشکلات بوده است. خداوند به ما و تمامی مسئولان و متصدیان در تمامی دستگاه‌ها توفیق دهد تا خدمت شایسته این ملت را ارائه و رضایت و خشنودی آنها را جلب کنیم.

نگاره
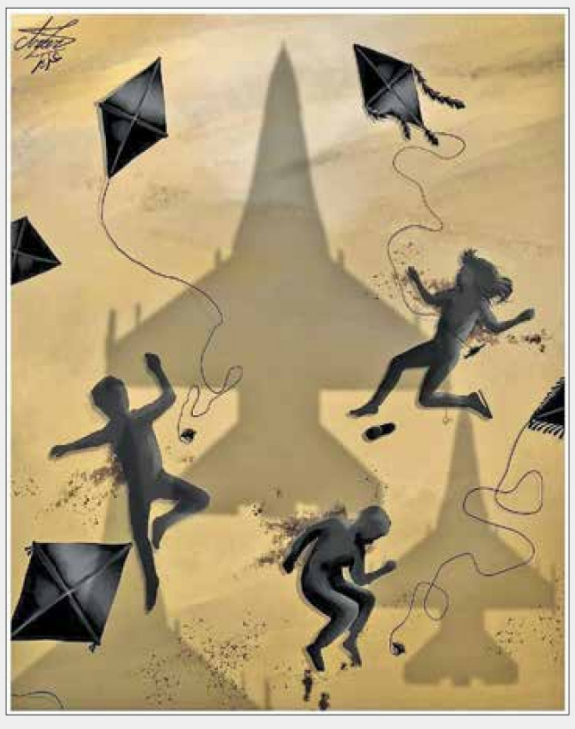
تقابل بادبادک‌ها در غزه